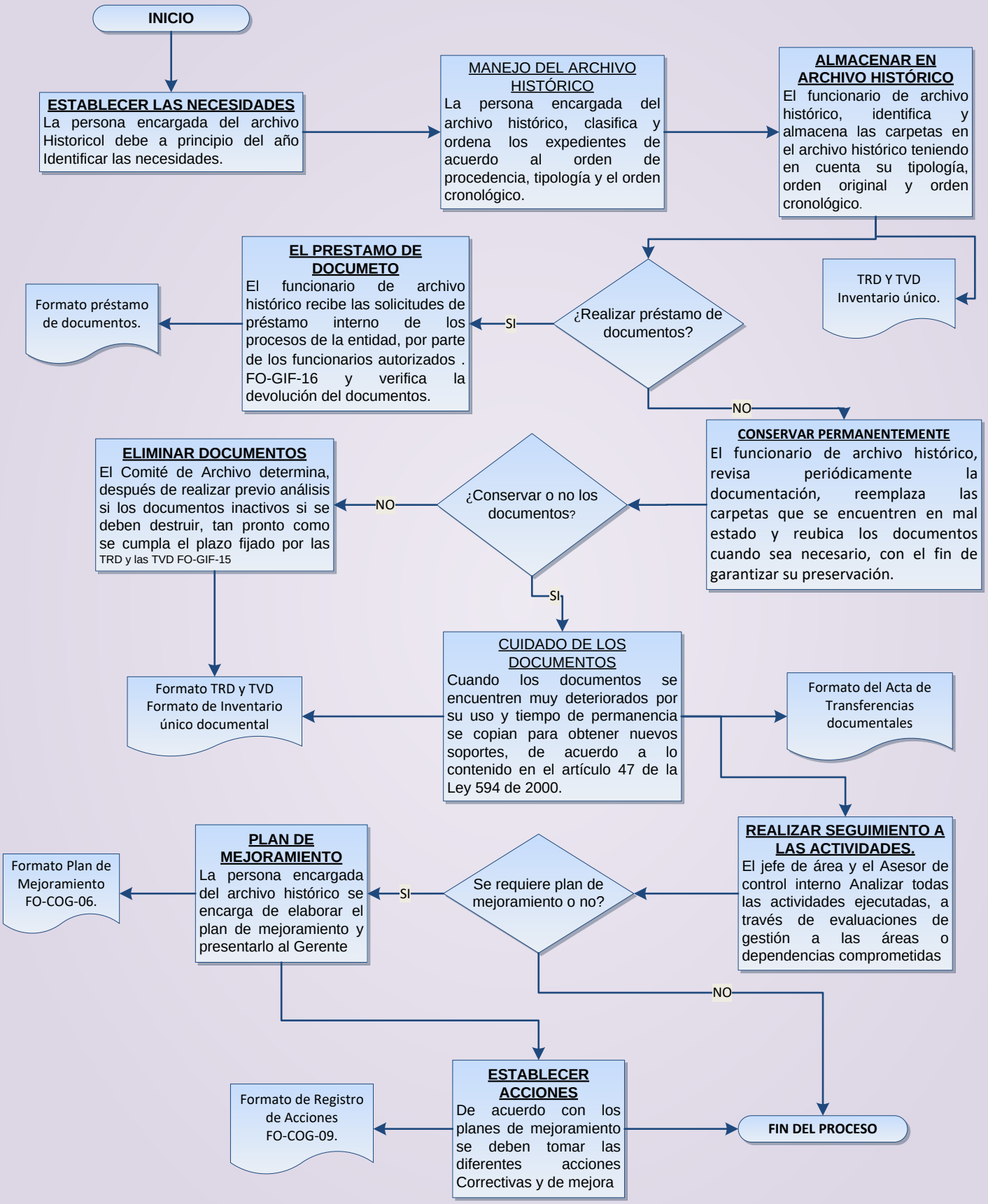DIAGRAMA DE FLUJO PROCEDIMIENTO DEL ARCHIVO HISTÓRICO.